คู่มือการปฏิบัติงาน

การรับเรื่องร้องเรียนการทุจริตและประพฤติมิชอบ
ประจำปี ๒๕๖๕
สำนักงานสาธารณสุขอำเภอปง

จัดทำโดย
กลุ่มงานบริหารงานทั่วไป
สำนักงานสาธารณสุขอำเภอปง

สารบัญ

บทที่	หน้า
๑. การต่อต้านการทุจริต	๑
๑.๑ ความเป็นมาการต่อต้านการทุจริต	๑
๑.๒ ประกาศเจตนารมณ์ต่อต้านการทุจริต	๑
๒. คำจำกัดความ	๑
๓. หลักเกณฑ์และรายละเอียดในการร้องเรียน	๒
๓.๑ หลักเกณฑ์การรับเรื่องร้องเรียน	๒
๓.๒ สาระสำคัญของข้อร้องเรียน	๒
๓.๓ การร้องเรียนทางวาจาหรือทางโทรศัพท์	๒
๓.๔ การร้องเรียนทีมีลักษณะเป็นบัตรสนเท่ห์	๓
๓.๕ เรื่องร้องเรียนที่อาจไม่รับพิจารณา	๓
๓.๖ ช่องทางการติดต่อร้องเรียน	๓
๔. ขั้นตอนการดาเนินการ ติดตาม และรายงานผล	๓
๕. Flowchart การจัดการต่อข้อร้องเรียน	๔
๖. บรรณานุกรม	๕

๑. การต่อต้านการทุจริต

๑.๑ ความเป็นมาการต่อต้านการทุจริต

คณะรัฐมนตรีได้มีมติเมื่อวันที่ ๒๔ กรกฎาคม ๒๕๕๕ เห็นชอบการ จัดตั้งศูนย์ปฏิบัติการต่อต้านการทุจริต (ศปท.) ในสำนักงานปลัดสำนักนายกรัฐมนตรี สำนักงานปลัดกระทรวงทุกกระทรวง ส่วนราชการที่อยู่ในบังคับ บัญชาขึ้นตรงต่อนายกรัฐมนตรี และ ส่วนราชการไม่สังกัดสำนักนายกรัฐมนตรี กระทรวงหรือทบวง ตามที่สำนักงานคณะกรรมการพัฒนาระบบราชการ (สำนักงาน ก.พ.ร.) เสนอ โดยให้มีอำนาจหน้าที่สำคัญคือ เสนอแนะแก่หัวหน้า ส่วนราชการเกี่ยวกับการป้องกันและปราบปรามการทุจริตและประพฤติมิชอบ ของส่วนราชการรวมทั้งจัดทำแผนปฏิบัติการป้องกันและปราบปรามการทุจริตและประพฤติมิชอบของส่วนราชการให้สอดคล้องกับยุทธศาสตร์ชาติว่าด้วย การป้องกันและปราบปรามการทุจริต มาตรการป้องกันและปราบปราม การทุจริตภาครัฐ และนโยบายของรัฐบาลที่เกี่ยวข้อง

๑.๒ ประกาศเจตนารมณ์ต่อต้านการทุจริต

คณะกรรมการดำเนินงานโครงการประเมินคุณธรรมและความโปร่งใสสำนักงานสาธารณสุขอำเภอปง ได้จัดทำประกาศสำนักงานสาธารณสุขอำเภอปง เรื่อง เจตนารมณ์การต่อต้านการทุจริต “สำนักงานสาธารณสุขอำเภอปง ไม่ทนต่อการทุจริต” ประจำปีงบประมาณ พ.ศ.๒๕๖๔ มีวัตถุประสงค์เพื่อสื่อสารให้บุคลากรสังกัดสำนักงานสาธารณสุขอำเภอปง มีจิตสำนึก ร่วมสร้างสังคมที่ไม่ทนต่อการทุจริต และสร้างภาพลักษณ์ที่ดีแก่สำนักงานสาธารณสุขอำเภอปง อันจะส่งผลต่อการประเมินคุณธรรมและความโปร่งใสในการดำเนินงานของหน่วยงานภาครัฐ (Integrity and Transparency Assessment : ITA) ประจำปีงบประมาณ พ.ศ.๒๕๖๔ โดยมีแนวทางในการดำเนินการ ดังนี้

- ให้หน่วยงานในสังกัดดำเนินการตาม แผนงาน/โครงการที่ระบุในแผนปฏิบัติราชการ ด้วยความโปร่งใส และตรวจสอบได้
- รับข้อร้องเรียนกรณีทุจริตฯ ดำเนินการสอบข้อเท็จจริง และดำเนินการจนได้ข้อยุติ
- จัดทำรายงานการป้องกันและปราบปรามการทุจริตฯ ของ สำนักงานสาธารณสุขอำเภอปง สรุปทุก ๖ เดือน ส่งผู้บริหารทราบ
- ปฏิบัติงานร่วมกับหรือสนับสนุนการปฏิบัติงานของหน่วยงานอื่นๆ ที่เกี่ยวข้องหรือที่ได้รับมอบหมาย
- คุ้มครองจริยธรรมตามประมวลจริยธรรมข้าราชการพลเรือน : ดำเนินการเผยแพร่ ปลูกฝัง ส่งเสริม ยกย่อง และติดตามสอดส่อง การปฏิบัติตามประมวลจริยธรรม สืบสวนข้อเท็จจริงการฝ่าฝืนจริยธรรมเพื่อรายงานผลให้ผู้บริหารทราบ ให้ความช่วยเหลือและดูแลข้าราชการซึ่งปฏิบัติตนตามประมวล จริยธรรมอย่างตรงไปตรงมา

๒. คำจำกัดความ

ข้อร้องเรียน หมายถึง เรื่องร้องเรียน หรือเรื่องที่มีการกล่าวหาว่า เจ้าหน้าที่ในสังกัด สำนักงานสาธารณสุขอำเภอปง กระทำการทุจริต ปฏิบัติหรือละเว้นการ ปฏิบัติหน้าที่และการประพฤติมิชอบของเจ้าหน้าที่

ทุจริต หมายความว่า การแสวงหาประโยชน์ที่มิควรได้โดยชอบด้วย กฎหมายสำหรับตนเองหรือผู้อื่น

ประพฤติมิชอบ หมายความว่า การที่เจ้าหน้าที่ปฏิบัติ หรือละเว้นการปฏิบัติการอย่างใดอย่างหนึ่งในตำแหน่งหรือหน้าที่ หรือใช้อำนาจใน ตำแหน่งหรือหน้าที่อันเป็นการฝ่าฝืนกฎหมาย ระเบียบ ข้อบังคับ คำสั่ง อย่างใด อย่างหนึ่ง ซึ่งมุ่งหมายจะควบคุมดูแลการรับ การเก็บรักษา หรือการใช้เงินหรือทรัพย์สินของส่วนราชการ ไม่ว่าการปฏิบัติหรือละเว้นการปฏิบัตินั้นเป็นการทุจริต ด้วยหรือไม่ก็ตาม และให้หมายความรวมถึงการประมาทเลินเล่อ ในหน้าที่ดังกล่าวด้วย

ผู้ร้องเรียน หมายความถึง ผู้ที่ได้ความเดือดร้อนหรือเสียหายจากการกระทำตามที่ร้องเรียน ผู้รับมอบอำนาจ รวมทั้งผู้พบเห็นหรือทราบเบาะแส ในเรื่องข้อร้องเรียน

เจ้าหน้าที่ หมายความถึง ข้าราชการ พนักงานราชการ พนักงานกระทรวงสาธารณสุข ลูกจ้าง และเจ้าหน้าที่ของรัฐซึ่งมีชื่อเรียกอย่างอื่นในสังกัดสำนักงานสาธารณสุขอำเภอปง

หน่วยงานที่ถูกร้องเรียน หมายความถึง สำนักงานสาธารณสุขอำเภอปง

๓. หลักเกณฑ์และรายละเอียดในการร้องเรียน

๓.๑ หลักเกณฑ์การรับเรื่องร้องเรียน

เรื่องที่จะนำมาร้องเรียนต้องเป็นเรื่องที่ผู้ร้องเรียนได้รับความเดือดร้อนหรือเสียหาย อันเนื่องมาจากเจ้าหน้าที่ ในเรื่องดังต่อไปนี้

(๑) กระทำการทุจริตต่อหน้าที่ราชการ

(๒) กระทำความผิดต่อตำแหน่งหน้าที่ราชการ

(๓) ละเลยหน้าที่ตามที่กฎหมายกำหนดให้ต้องปฏิบัติ

(๔) ปฏิบัติหน้าที่ล่าช้าเกินสมควร

(๕) กระทำการโดยไม่ชอบด้วยกฎหมายเนื่องจากกระทำโดยไม่มี อำนาจหรือนอกเหนืออำนาจหน้าที่

๓.๒ สาระสำคัญของข้อร้องเรียน

ข้อร้องเรียนอย่างน้อยต้องมีสาระสำคัญ ดังต่อไปนี้

(๑) ชื่อ ที่อยู่ และช่องทางการติดต่อถึงผู้ร้องเรียน เช่น หมายเลข โทรศัพท์ อีเมล์ เป็นต้น

(๒) ชื่อ ตำแหน่ง และหน่วยงานของเจ้าหน้าที่ซึ่งถูกร้องเรียน

(๓) การกระทำทั้งหลายที่เป็นเหตุแห่งการร้องเรียน พร้อมทั้ง ข้อเท็จจริงหรือพฤติการณ์ตามสมควรเกี่ยวกับการกระทำดังกล่าว

(๔) ลายมือชื่อของผู้ร้องเรียน

(๕) ระบุ วัน เดือน ปี ที่เกิดเหตุร้องเรียน

(๖) เอกสารหลักฐานอื่นๆ ที่เกี่ยวข้อง เช่น พยานเอกสาร พยานวัตถุ พยานบุคคล (ถ้ามี) เป็นต้น

๓.๓ การร้องเรียนทางวาจาหรือทางโทรศัพท์

กรณีที่มีผู้ร้องเรียนด้วยวาจาหรือทางโทรศัพท์ ให้เจ้าหน้าที่ ผู้รับผิดชอบสอบถามและบันทึกข้อมูลดังกล่าวให้ครบถ้วน หรือแจ้งให้ ผู้ร้องเรียนทำเป็นหนังสือส่งมายัง คณะกรรมการดำเนินงานโครงการประเมินคุณธรรมและความโปร่งใสสำนักงานสาธารณสุขอำเภอปง

๓.๔ การร้องเรียนที่มีลักษณะเป็นบัตรสนเท่ห์

กรณีการร้องเรียนที่มีลักษณะเป็นบัตรสนเท่ห์ให้รับดำเนินการ เฉพาะรายที่ระบุหลักฐานกรณีแวดล้อมปรากฏชัดแจ้ง ตลอดจนชี้พยานบุคคล แน่นอนเท่านั้น

๓.๕ เรื่องร้องเรียนที่อาจไม่รับพิจารณา

ข้อร้องเรียนที่ไม่มีรายการตามข้อ ๓.๒

๓.๖ ช่องทางการติดต่อร้องเรียน

ช่องทางการร้องเรียน ไปยังคณะกรรมการดำเนินงานโครงการประเมินคุณธรรมและความโปร่งใสสำนักงานสาธารณสุขอำเภอปง สามารถส่งข้อร้องเรียนผ่านช่องทาง ดังนี้

(๑) ส่งข้อร้องเรียนหรือร้องเรียนด้วยตนเองโดยตรงที่ งานบริหาร กลุ่มงานบริหารทั่วไป ซึ่งเป็นเลขาฯของ คณะกรรมการดำเนินงานโครงการประเมินคุณธรรมและความโปร่งใสสำนักงานสาธารณสุขอำเภอปง

(๒) ร้องเรียนผ่านทาง face book สสอ.ปง
https://www.facebook.com/profile.php?id=100057708420925

(๓) ร้องเรียนผ่านทางโทรศัพท์ ๐ ๕๔๔๙ ๗๒๒๘

(๔) ร้องเรียนผ่านทางโทรสาร ๐ ๕๔๔๙ ๗๒๓๒

๔. ขั้นตอนการดำเนินการ ติดตาม และรายงานผล

(๑) เมื่อได้รับข้อร้องเรียนจาก ผู้ร้องเรียนแล้วให้พิจารณาจำแนกเรื่องส่งไปยังหน่วยงานที่ถูกร้องเรียน เพื่อดำเนินการ ภายใน ๓ วันทำการ นับแต่วันที่ได้รับข้อร้องเรียน และแจ้งการดำเนินการเบื้องต้นให้ผู้ร้องเรียนหรือผู้ที่เกี่ยวข้องทราบ แล้วแต่กรณี

(๒) กรณีหน่วยงานที่ถูกร้องเรียนได้รับข้อร้องเรียนโดยตรงจาก ผู้ร้องเรียนให้หน่วยงานที่ถูกร้องเรียนสำเนาแจ้งเรื่องร้องเรียนดังกล่าวไปยัง คณะกรรมการดำเนินงานโครงการประเมินคุณธรรมและความโปร่งใสสำนักงานสาธารณสุขอำเภอปง ทราบ ภายใน ๕ วันทำการ นับแต่วันที่ได้รับ ข้อร้องเรียนดังกล่าวนั้น

(๓) ให้หน่วยงานที่ถูกร้องเรียนรีบดำเนินการตามข้อร้องเรียน จนกว่าจะได้ข้อยุติ และให้คณะกรรมการดำเนินงานโครงการประเมินคุณธรรมและความโปร่งใสสำนักงานสาธารณสุขอำเภอปง เร่งรัดและติดตาม ข้อร้องเรียนที่อยู่ในการดำเนินการของหน่วยงานที่ถูกร้องเรียนอย่างต่อเนื่อง จนได้ข้อยุติ

(๔) เมื่อหน่วยงานที่ถูกร้องเรียนได้ดำเนินการตามข้อร้องเรียนจนได้ข้อยุติและแจ้งผลการดำเนินการไปยังผู้ร้องเรียนหรือหน่วยงานที่เกี่ยวข้องแล้ว ให้สำเนาแจ้งผลการดำเนินการดังกล่าวไปยังคณะกรรมการดำเนินงานโครงการประเมินคุณธรรมและความโปร่งใสสำนักงานสาธารณสุขอำเภอปง ทราบภายใน ๕ วันทำการ นับแต่วันที่ได้แจ้งผลการดำเนินการไปยังผู้ร้องเรียน

(๕) คณะกรรมการดำเนินงานโครงการประเมินคุณธรรมและความโปร่งใสสำนักงานสาธารณสุขอำเภอปง มีหน้าที่จัดทำรายงาน เกี่ยวกับข้อร้องเรียนในรอบ ๖ เดือน นับแต่วันเริ่มต้นปีงบประมาณเพื่อเสนอต่อสาธารณสุขอำเภอปง ต่อไป

๕. Flowchart การจัดการต่อข้อร้องเรียน

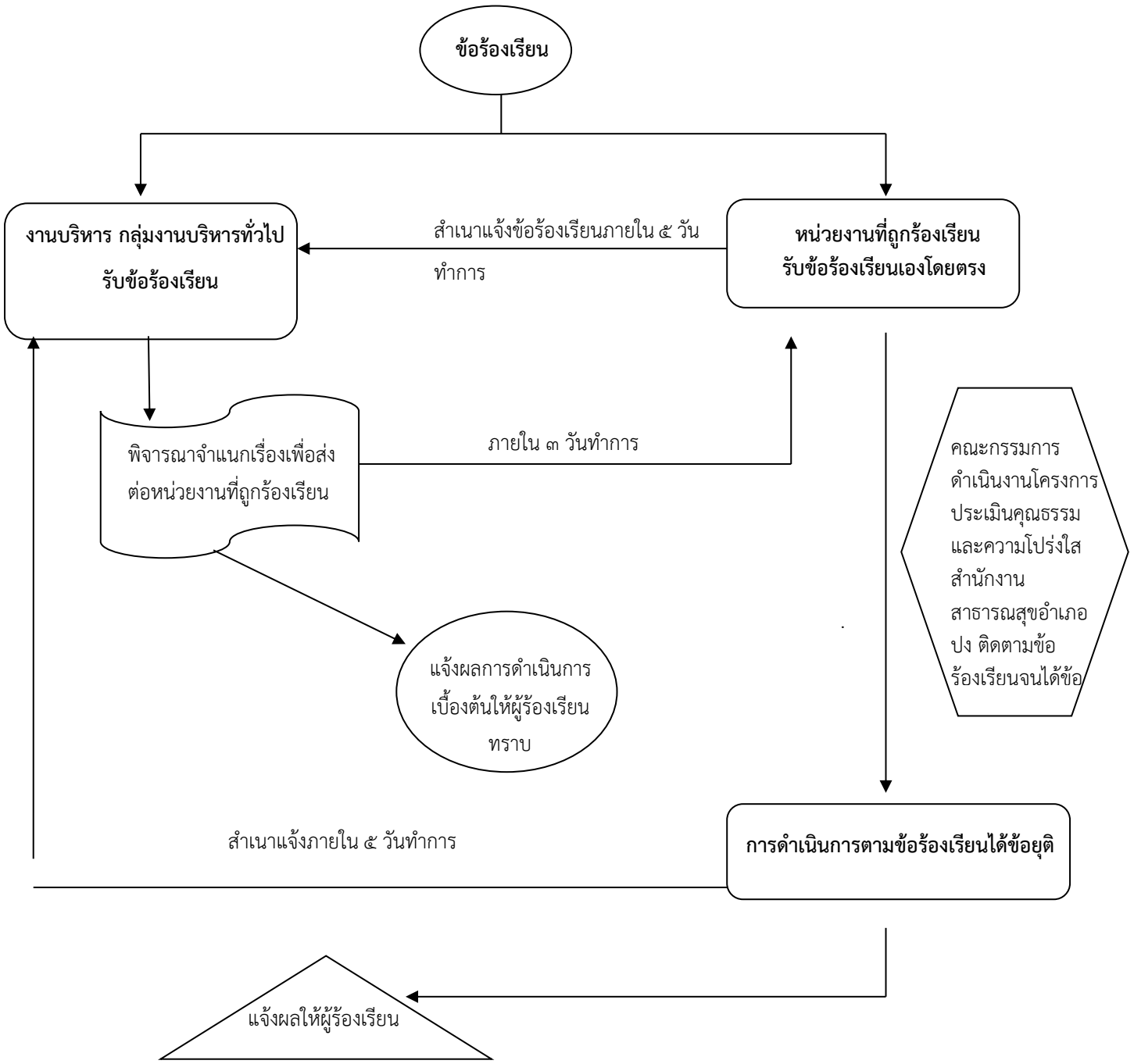

บรรณานุกรม

๑. สืบค้นจาก http://www.oic.go.th/FILEWEB/CABINFOCENTER๑๙/DRAWER๐๑๓/GENERAL/DATA๐๐๐๐/ ๐๐๐๐๐๓๓๑.PDF เมื่อวันที่ ๑๖ ธันวาคม ๒๕๖๒

จัดทำโดย

ศูนย์รับเรื่องราวร้องทุกข์ สำนักงานสาธารณสุขอำเภอปง จังหวัดพะเยา

หมายเลขโทรศัพท์ ๐ ๕๔๔๙ ๗๒๒๘

แบบฟอร์มการขอเผยแพร่ข้อมูลผ่านเว็บไซต์ของหน่วยงานในราชการบริหารส่วนภูมิภาค
สำนักงานปลัดกระทรวงสาธารณสุข
ตามประกาศสำนักงานปลัดกระทรวงสาธารณสุข
เรื่อง แนวทางการเผยแพร่ข้อมูลต่อสาธารณะผ่านเว็บไซต์ของหน่วยงาน พ.ศ. ๒๕๖๑
สำหรับหน่วยงานในราชการบริหารส่วนภูมิภาค สำนักงานปลัดกระทรวงสาธารณสุข

แบบฟอร์มการขอเผยแพร่ข้อมูลผ่านเว็บไซต์ของหน่วยงานในสังกัดสำนักงานปลัดกระทรวงสาธารณสุข	
ชื่อหน่วยงาน : กลุ่มงานบริหารทั่วไป สำนักงานสาธารรสุขอำเภอปง วัน/เดือน/ปี : ๑ ธันวาคม ๒๕๖๔ หัวข้อ : คู่มือการปฏิบัติงานรับเรื่องราวร้องเรียน/ร้องทุกข์ และคู่มือการปฏิบัติงานการรับเรื่องร้องเรียนการทุจริตและประพฤติมิชอบ รายละเอียดข้อมูล (โดยสรุปหรือเอกสารแนบ) คู่มือการปฏิบัติงานรับเรื่องราวร้องเรียน/ร้องทุกข์ และคู่มือการปฏิบัติงานการรับเรื่องร้องเรียนการทุจริตและประพฤติมิชอบ Link ภายนอก : ไม่มี หมายเหตุ : -	
ผู้รับผิดชอบการให้ขอมูล (นายประสาท กันชัย) ตำแหน่ง นักวิชาการสาธารณสุขชำนาญการ วันที่ ๑ ธันวาคม ๒๕๖๔	ผู้อนุมัติรับรอง (นายจีรศักดิ์ แก้วคำปา) ตำแหน่ง สาธารณสุขอำเภอปง วันที่ ๑ ธันวาคม ๒๕๖๔
ผู้รับผิดชอบการนำข้อมูลขึ้น เผยแพร่ (นายประสาท กันชัย) ตำแหน่ง นักวิชาการสาธารณสุขชำนาญการ วันที่ ๑ ธันวาคม ๒๕๖๔	